



GOBIERNO DE ESPAÑA

MINISTERIO DE HACIENDA Y ADMINISTRACIONES PÚBLICAS

SECRETARÍA DE ESTADO DE HACIENDA

DIRECCIÓN GENERAL DEL CATASTRO



Sede Electrónica del Catastro

CONSULTA DESCRIPTIVA Y GRÁFICA DE DATOS CATASTRALES BIENES INMUEBLES DE NATURALEZA RÚSTICA

Municipio de REOCIN Provincia de CANTABRIA

REFERENCIA CATASTRAL DEL INMUEBLE
39060A005000600000FH

DATOS DEL INMUEBLE

LOCALIZACIÓN

Polígono 5 Parcela 60

SAN MARTIN. REOCIN [CANTABRIA]

USO LOCAL PRINCIPAL

Agrario [Prados o praderas 03]

AÑO CONSTRUCCIÓN

--

COEFICIENTE DE PARTICIPACIÓN

100,000000

SUPERFICIE CONSTRUIDA (m²)

--

DATOS DE LA FINCA A LA QUE PERTENECE EL INMUEBLE

SITUACIÓN

Polígono 5 Parcela 60

SAN MARTIN. REOCIN [CANTABRIA]

SUPERFICIE CONSTRUIDA (m²)

--

SUPERFICIE SUELO (m²)

3.130

TIPO DE FINCA

--

INFORMACIÓN GRÁFICA

E: 1/2000

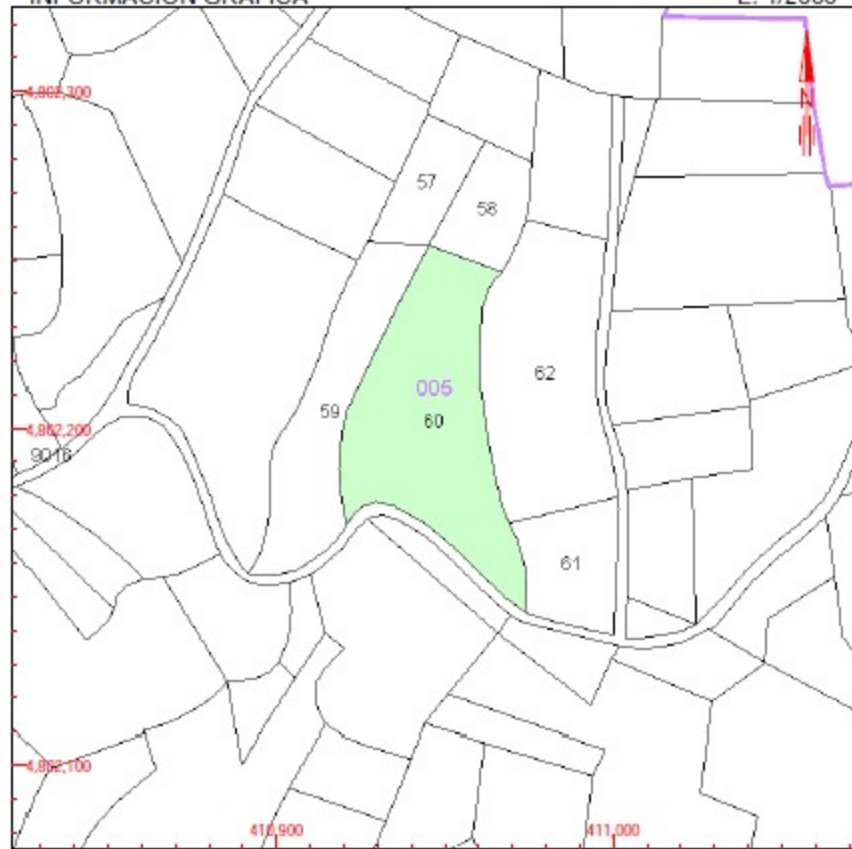

Este documento no es una certificación catastral, pero sus datos pueden ser verificados a través del 'Acceso a datos catastrales no protegidos' de la SEC.

411,000 Coordenadas U.T.M. Huso 30 ETRS89

- Límite de Manzana
- Límite de Parcela
- Límite de Construcciones
- Mobiliario y aceras
- Límite zona verde
- Hidrografía

Viernes, 17 de Abril de 2015



CONSULTA DESCRIPTIVA Y GRÁFICA DE DATOS CATASTRALES BIENES INMUEBLES DE NATURALEZA RÚSTICA

Municipio de REOCIN Provincia de CANTABRIA

REFERENCIA CATASTRAL DEL INMUEBLE
39060A005000610000FW

DATOS DEL INMUEBLE

LOCALIZACIÓN

Polígono 5 Parcela 61

SAN MARTIN. REOCIN [CANTABRIA]

USO LOCAL PRINCIPAL

Agrario [Prados o praderas 03]

AÑO CONSTRUCCIÓN

--

COEFICIENTE DE PARTICIPACIÓN

100,00000

SUPERFICIE CONSTRUIDA [m²]

--

DATOS DE LA FINCA A LA QUE PERTENECE EL INMUEBLE

SITUACIÓN

Polígono 5 Parcela 61

SAN MARTIN. REOCIN [CANTABRIA]

SUPERFICIE CONSTRUIDA [m²]

--

SUPERFICIE SUELO [m²]

990

TIPO DE FINCA

--

INFORMACIÓN GRÁFICA

E: 1/2000

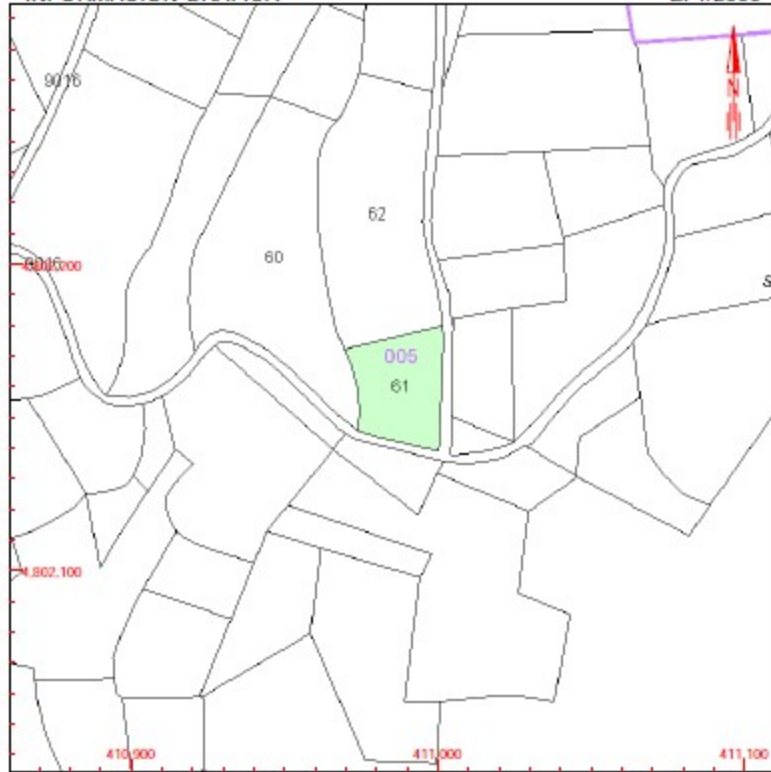

Este documento no es una certificación catastral, pero sus datos pueden ser verificados a través del 'Acceso a datos catastrales no protegidos' de la SEC.

411,100 Coordenadas U.T.M. Huso 30 ETRS89

- Límite de Manzana
- Límite de Parcela
- Límite de Construcciones
- Mobiliario y aceras
- Límite zona verde
- Hidrografía

Martes, 24 de Febrero de 2015



CONSULTA DESCRIPTIVA Y GRÁFICA DE DATOS CATASTRALES BIENES INMUEBLES DE NATURALEZA RÚSTICA

Municipio de REOCIN Provincia de CANTABRIA

REFERENCIA CATASTRAL DEL INMUEBLE
39060A005002660000FO

DATOS DEL INMUEBLE

LOCALIZACIÓN

Polígono 5 Parcela 266

SAN MARTIN. REOCIN [CANTABRIA]

USO LOCAL PRINCIPAL

Agrario [Prados o praderas 04]

AÑO DE CONSTRUCCIÓN

--

COEFICIENTE DE PARTICIPACIÓN

100,000000

SUPERFICIE CONSTRUIDA [m²]

--

DATOS DE LA FINCA A LA QUE PERTENECE EL INMUEBLE

SITUACIÓN

Polígono 5 Parcela 266

SAN MARTIN. REOCIN [CANTABRIA]

SUPERFICIE CONSTRUIDA [m²]

--

SUPERFICIE SUELO [m²]

425

TIPO DE FINCA

--

INFORMACIÓN GRÁFICA

E: 1/2000

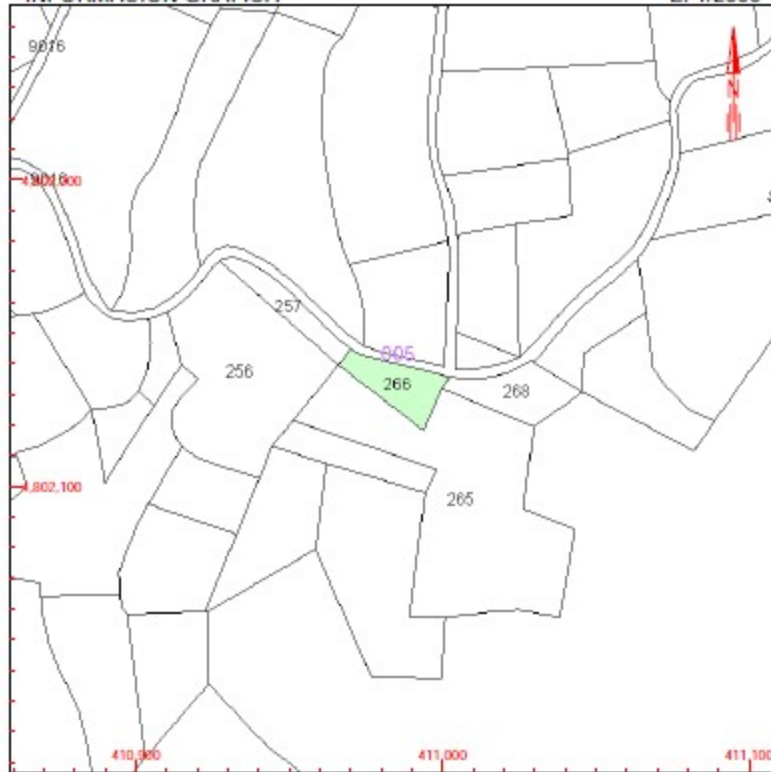

Este documento no es una certificación catastral, pero sus datos pueden ser verificados a través del 'Acceso a datos catastrales no protegidos' de la SEC.

411,100 Coordenadas U.T.M. Huso 30 ETRS89

- Límite de Manzana
- Límite de Parcela
- Límite de Construcciones
- Mobiliario y aceras
- Límite zona verde
- Hidrografía

Martes , 24 de Febrero de 2015



40

43

46

56

70

39

316

27

44

57

58

63

282

68

71

72

73

82

83

23

315

317

24

25

45

59

60

62

66

67

82

76

San Martin

251

b

250

a

249

b

247

251

61

64

287

75

248

245

255

256

257

266

267

268

74

307

San Martin

253

258

262

263

265

259

264

60006

d